A high-angle, wide shot of a massive crowd of people gathered for a public event or protest. The crowd is dense and fills the entire frame. In the center, a large white banner is held up, though the text on it is mostly obscured by the overlaid text. To the right, a traffic light is visible. The overall atmosphere is one of a significant public gathering.

A NOVA REPÚBLICA

BRASIL REPÚBLICA (1889 –)

NOVA REPÚBLICA (1985 -)



- "Não passo a faixa e nem recebo o Sarney em Palácio". Com esta afirmação, em telefonema ao então ministro Leitão de Abreu, o presidente Figueiredo expressou no início da madrugada do dia 15 de março de 1985 sua decisão de não participar das cerimônias da sucessão

BRASIL REPÚBLICA (1889 –)

NOVA REPÚBLICA (1985 -)

1 - O governo JOSÉ SARNEY (1985 – 1990).

- PMDB
- Desconfiança inicial
 - passado ligado a ditadura militar.
- “Emenda” (85) – aumentar credibilidade.
 - Eleições presidenciais seriam restabelecidas.
 - Voto para analfabetos.
 - Liberdade partidária (incluindo o PCB e o PC do B).
 - Liberdade sindical.
 - Convocação de **Assembléia Nacional Constituinte** (formada por deputados eleitos para o Congresso Nacional em 1986).

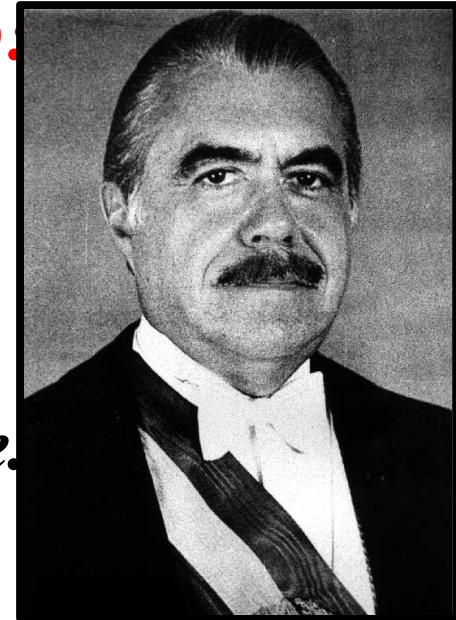

BRASIL REPÚBLICA (1889 –)

NOVA REPÚBLICA (1985 -)

- *Sucessão de planos econômicos.*
- *PLANO CRUZADO (fev/86) – Dilson Funaro:*
 - 1000 Cruzeiros = 1 **Cruzado**.
 - Congelamento de preços.
 - Congelamento de salários (reajuste automático após inflação de 20% - “**gatilho**” salarial).
 - Sucesso inicial – ampla adesão popular.
 - “**Fiscais do Sarney**”
 - Explosão do consumo – procura maior que oferta.
 - Crise de abastecimento – **ágio** (inflação disfarçada).
 - Redução de exportações



BRASIL REPÚBLICA (1889 –)

NOVA REPÚBLICA (1985 -)



- Previsão de privatizações.
- Moratória da dívida externa (suspensão de pagamento de juros).
- Nov/86: eleições para deputados e governadores.
 - **PMDB foi o grande vitorioso**
 - Plano Cruzado.
 - 22 governadores e 54% dos deputados.

BRASIL REPÚBLICA (1889 –)

NOVA REPÚBLICA (1985 -)

- *PLANO CRUZADO II (nov/86) – Dilson Funaro:*

- Liberação parcial do congelamento de preços.
- Aumento de 80% no valor dos automóveis.
- Aumento de tarifas públicas (luz, correios, telefone...).
- Aumento de impostos para cigarros e bebidas.
- Volta da inflação – Ministro Funaro cai.

- *Fev/87: Instalação da Assembleia Nacional Constituinte:*

- Ulysses Guimarães (PMDB)
- Presidente da Assembleia.

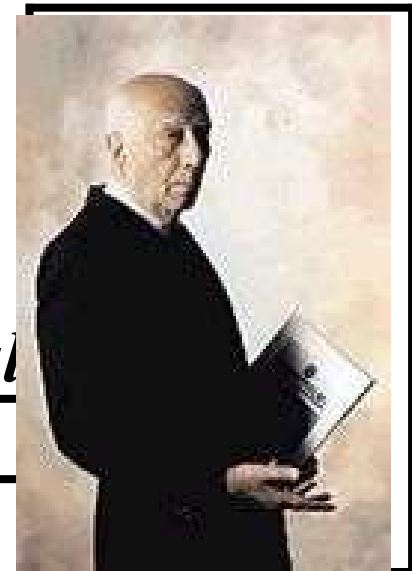

BRASIL REPÚBLICA (1889 –)

NOVA REPÚBLICA (1985 -)

- ***PLANO BRESSER (jun/87) – Bresser Pereira:***
 - Novo congelamento de preços de salários (3 meses).
 - Alta de impostos.
 - Fim de reajustes salariais automáticos.
 - Retomada de relações com FMI – fim da moratória.
 - Fracasso – volta da inflação.
 - Queda vertiginosa da popularidade do governo.
- ***Out/88 – Nova Constituição (“Constituição Cidadã”):***
 - Eleições diretas e secretas (em todos os níveis).
 - Presidente: 5 anos (para Sarney) e 4 para os demais.

BRASIL REPÚBLICA (1889 –)

NOVA REPÚBLICA (1985 -)

- Voto facultativo para analfabetos e menores entre 16 e 18 anos.
- Eleições para cargos executivos em dois turnos.
- Habeas Corpus.
- Fim da censura.
- Direito de greve.
- Férias com adicional de 1/3 do salário.
- Multa de 40% do valor do FGTS em casos de demissão sem justa causa.
- Licença maternidade (120 dias) e paternidade (4 dias).
- Seguro desemprego.
- Racismo = crime inafiançável.



BRASIL REPÚBLICA (1889 –)

NOVA REPÚBLICA (1985 -)



Chico Mendes:

- *Sindicalista,*
- *ativista ambiental (preservação da Amazônia)*
- *Assassinado em 1988 após pedir proteção;*
- *Assassinos: fazendeiros Darly Alves da Silva e Darcy Alves Ferreira*

BRASIL REPÚBLICA (1889 –)

NOVA REPÚBLICA (1985 -)

- *PLANO VERÃO (Jan/89) – Maílson da Nóbrega:*
 - 1000 Cruzados = 1 Cruzado Novo.
 - Novo congelamento.
 - Abertura ao capital estrangeiro.
 - Sem efeitos – volta da inflação (1782% ao ano em 89).
 - Insatisfação popular.
- *Década de 80 = “década perdida”*

BRASIL REPÚBLICA (1889 –)

NOVA REPÚBLICA (1985 -)

- *A sucessão de Sarney:*
 - 22 candidatos (eleições de 1989).



BRASIL REPÚBLICA (1889 –)

NOVA REPÚBLICA (1985 -)

- *Candidatos:*

- *Fernando Collor (PRN)*
- *Lula (PT)*
- *Ulisses (PMDB)*
- *Brizola (PDT)*
- *Roberto Freyre (PCB)*
- *Aureliano Chaves (PFL)*
- *Fernando Affif (PL)*
- *Paulo Maluf (PDS)*
- *Mario Covas (PSDB)*
- *Eneias (PRONA)*

BRASIL REPÚBLICA (1889 –) NOVA REPÚBLICA (1985 –)

– 2º Turno: **COLLOR (PRN)*** X **LULA (PT)**



BRASIL REPÚBLICA (1889 –)

NOVA REPÚBLICA (1985 -)

2 - O governo FERNANDO COLLOR DE MELLO (1990 – 1992):

- “Caçador de Marajás”
- *Discurso: COLLOR = novo, moderno.*
- *Passado político pessoal e familiar ligado a ditadura militar.*
- *PLANO COLLOR (mar/1990) – Zélia Cardoso de Mello:*
 - 1 Cruzado Novo = 1 Cruzeiro.
 - Confisco de investimentos (até poupanças) – máximo equivalente a US\$1200.

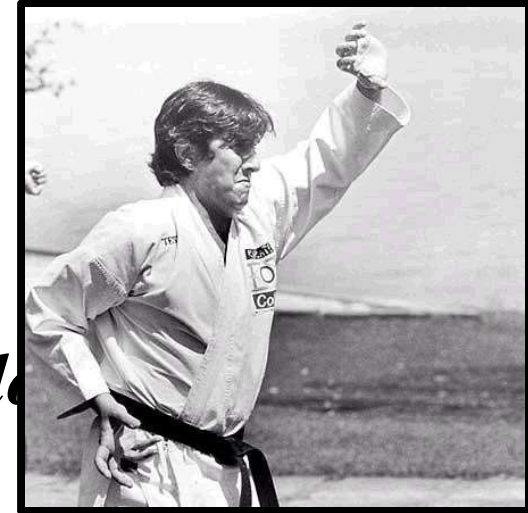

BRASIL REPÚBLICA (1889 –)

NOVA REPÚBLICA (1985 -)

- Aumento de tarifas.
- Facilidades para importações.
- Privatizações de empresas estatais.
- Redução de gastos públicos (salários, aposentadorias e projetos sociais).
- Início efetivo do **neoliberalismo** no Brasil.
- **Objetivo: queda da inflação** por meio da redução de consumo.
- Resultados:
 - Redução do consumo
 - Redução da produção.
 - Desemprego.
 - Falências

Crise econômica
sem precedentes.

BRASIL REPÚBLICA (1889 –)

NOVA REPÚBLICA (1985 -)

- Mai/92: Pedro Collor (irmão do presidente) faz graves denúncias na Revista Veja.

– “Esquema PC” – corrupção.



PC FARIAS:
ex-tesoureiro
de campanha
de Collor e
peça-chave no
esquema de
corrupção. Foi
assassinado em
junho de 1996.



BRASIL REPÚBLICA (1889 –)

NOVA REPÚBLICA (1985 -)

- Mobilizações populares contra Collor

– “Caras Pintadas”/ “Fora Collor”.



BRASIL REPÚBLICA (1889 –)

NOVA REPÚBLICA (1985 -)

- *Set/92 – Congresso aprova o Impeachment*
- *Collor renuncia momentos antes, mas tem seus direitos políticos suspensos por 8 anos.*

Collor games

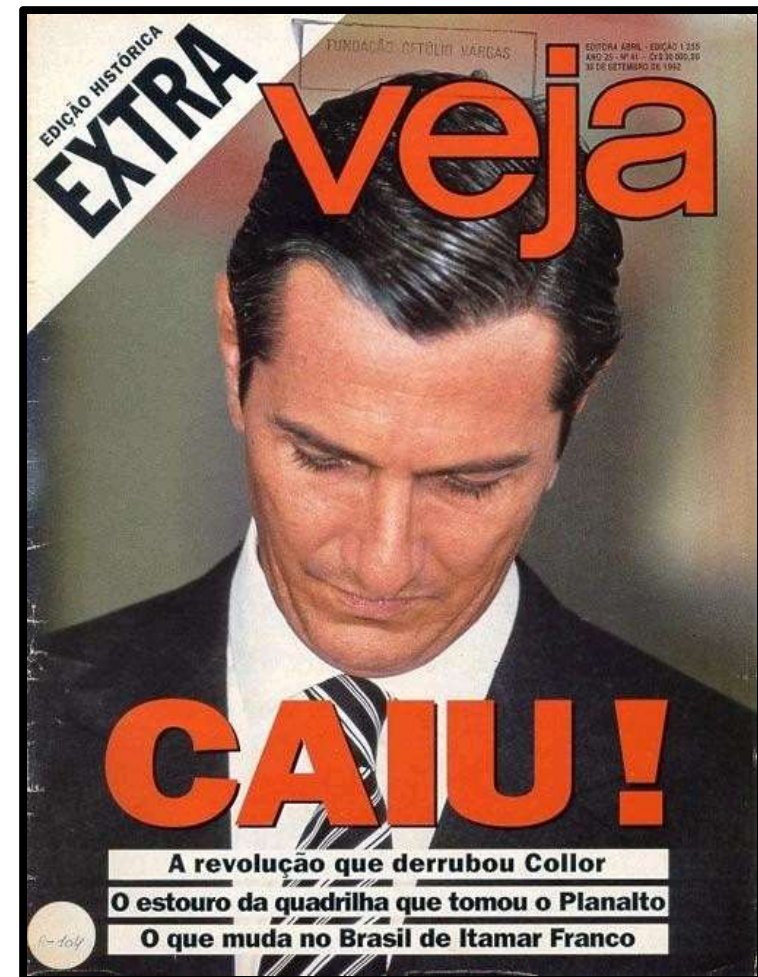
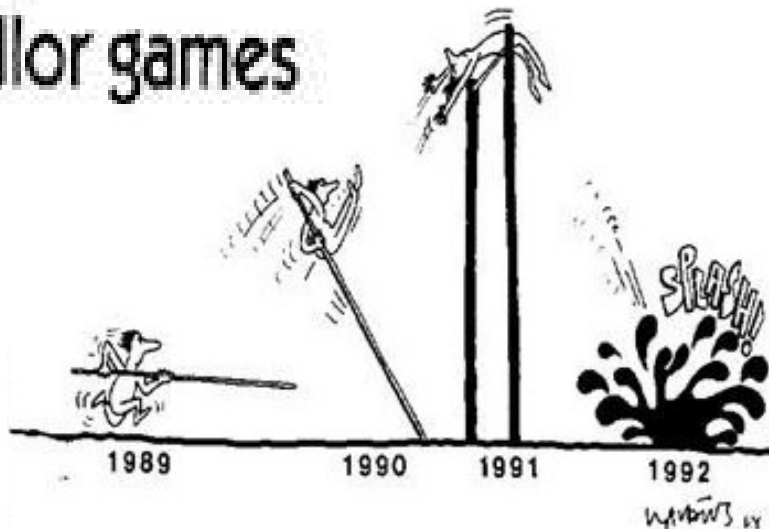

BRASIL REPÚBLICA (1889 –)

NOVA REPÚBLICA (1985 -)

3 - O governo *ITAMAR FRANCO* (1992 – 1995):

- *Discreto e com passado honesto.*
- *Continuidade de privatizações*
- *Mínimo de US\$ 100,00.*
- *Dificuldades econômicas*
(inflação média de 40% ao mês).

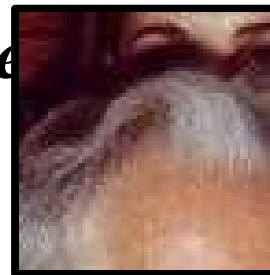

• *ABR/93: Plebiscito*

- | | | |
|-------------------|---|-------------------|
| – MONARQUIA | X | REPÚBLICA* |
| – PARLAMENTARISMO | X | PRESIDENCIALISMO* |

BRASIL REPÚBLICA (1889 –)

NOVA REPÚBLICA (1985 -)

- Atitudes folclóricas:

- Retorno do Fusca (94 – 96).
- Carnaval de 94 – Assediado pela pseudo modelo e atriz Lilian Ramos.



BRASIL REPÚBLICA (1889 –)

NOVA REPÚBLICA (1985 -)

- *Ago/93: FHC assume o Ministério da Fazenda.*

- 1000 Cruzeiros = 1 Cruzeiro Real.
- Criação da URV (aproximadamente 1 dólar).

- *Jul/94: Início efetivo do PLANO REAL*

- 1 URV = 1 Real (2750 Cruzeiros Reais).
- Redução de custos de produtos importados.

- Modernização tecnológica.

- Queda da inflação.
- Estabilidade econômica.
- Ampla popularidade.

} **Dolarização**



- *FHC vence eleições presidenciais de 1994 em 1º Turno.*

BRASIL REPÚBLICA (1889 –) NOVA REPÚBLICA (1985 -)

A INFLAÇÃO BRASILEIRA:



BRASIL REPÚBLICA (1889 –) NOVA REPÚBLICA (1985 -)

- 4• Presidente Fernando Henrique Cardoso 1995 a 2002



BRASIL REPÚBLICA (1889 –)

NOVA REPÚBLICA (1985 -)

- *Fortalecimento do MERCOSUL*
- *Novas relações comerciais (União Europeia)*
- *Conflitos com a ALCA (1994) Área de livre comércio das Américas- protecionismo dos países ricos*



BRASIL REPÚBLICA (1889 -)

NOVA REPÚBLICA (1985 -)

- *Utilizando o Plano Real como política de campanha Fernando Henrique foi eleito e reeleito (pela primeira vez na História do Brasil), em primeiro turno presidente do país;*
- *Aumento dos juros, queda do consumo e baixa inflação;*
- *Aumento da violência no campo (MST) e nas cidades (crime organizado);*

BRASIL REPÚBLICA (1889 –)

NOVA REPÚBLICA (1985 -)

- *Massacre de Eldorado dos Carajás foi a morte de dezenove sem-terra que ocorreu em 17 de abril de 1996 no município de Eldorado dos Carajás, no sul do Pará, Brasil decorrente da ação da polícia do estado do Pará.*



BRASIL REPÚBLICA (1889 –)

NOVA REPÚBLICA (1985 -)

- *Empréstimos externos e internos aumentando consideravelmente a dívida pública;*
- *Aceleração das privatizações (auge do neoliberalismo), sob o argumento de estimular a modernização e saldar a dívida pública;*



BRASIL REPÚBLICA (1889 –)

NOVA REPÚBLICA (1985 -)

- *Emenda da reeleição: presidente, governadores e prefeitos poderiam ser reeleitos;*
- *Suspeita de compras de voto para reeleição*

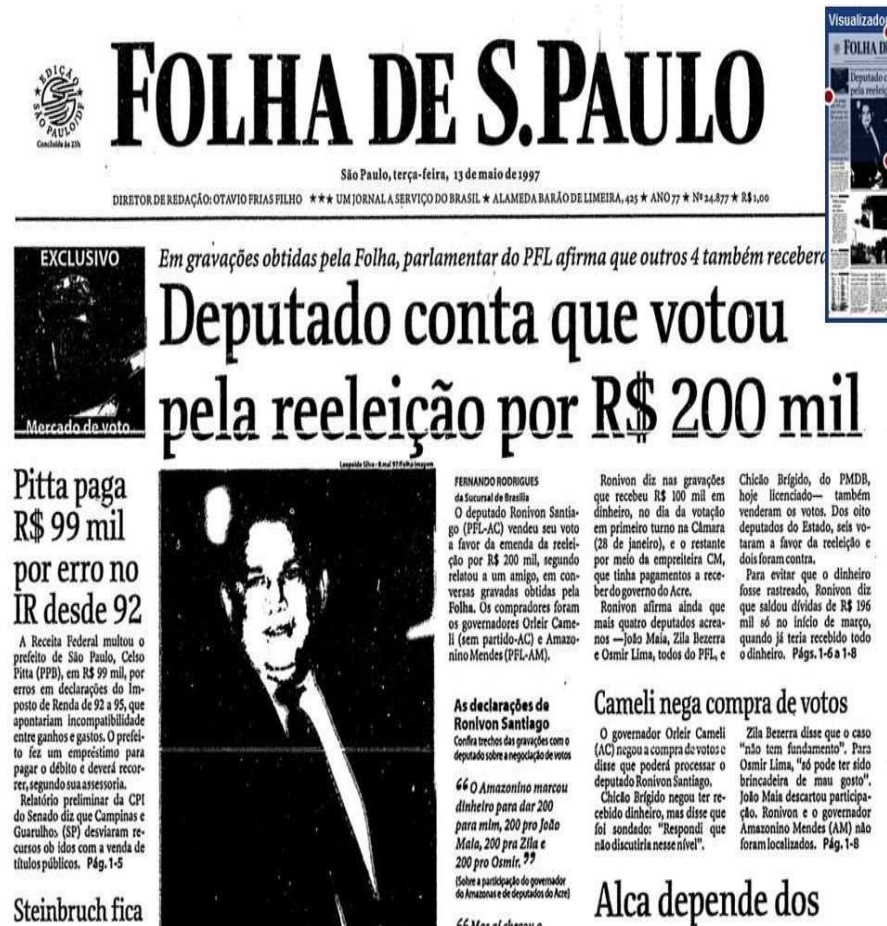

FOLHA DE S. PAULO
São Paulo, terça-feira, 13 de maio de 1997
DIRETOR DE REDAÇÃO: OTAVIO FRIAS FILHO *** UM JORNAL A SERVIÇO DO BRASIL * ALAMEDA BARÃO DE LIMEIRA, 425 * ANO 77 * Nº 24.877 * R\$1,00

EXCLUSIVO Em gravações obtidas pela Folha, parlamentar do PFL afirma que outros 4 também receberam dinheiro para votar pela reeleição

Deputado conta que votou pela reeleição por R\$ 200 mil

Pitta paga R\$ 99 mil por erro no IR desde 92
A Receita Federal multou o prefeito de São Paulo, Celso Pitta (PPB), em R\$ 99 mil, por erros em declarações do Imposto de Renda de 92 a 95, que apontariam incompatibilidade entre ganhos e gastos. O prefeito fez um empréstimo para pagar o débito e deverá recorrer, segundo sua assessoria. Relatório preliminar da CPI do Senado diz que Campinas e Guarulhos (SP) desviaram recursos obidos com a venda de títulos públicos. Pág. 1-5

Steinbruch fica

As declarações de Ronivon Santiago
Confira trechos das gravações com o deputado sobre a negociação de votos

66 O Amazonino marcou dinheiro para dar 200 para mim, 200 pro João Mala, 200 pra Zila e 200 pro Osmir. 99
(Sobre a participação do governador do Amazonas e de deputados do Acre)

FERNANDO RODRIGUES da Securcial de Brasília
O deputado Ronivon Santiago (PFL-AC) vendeu seu voto a favor da emenda da reeleição por R\$ 200 mil, segundo relatou a um amigo, em conversas gravadas obtidas pela Folha. Os compradores foram os governadores Ozleir Carneiro (sem partido-AC) e Amazonino Mendes (PFL-AM).

Ronivon diz nas gravações que recebeu R\$ 100 mil em dinheiro, no dia da votação em primeiro turno na Câmara (28 de janeiro), e o restante por meio da empreiteira CM, que tinha pagamentos a receber do governo do Acre.

Ronivon afirma ainda que mais quatro deputados acreanos — João Maia, Zila Bezerra e Osmir Lima, todos do PFL, e Chico Brígido, do PMDB, hoje licenciado — também venderam os votos. Dos oito deputados do Estado, seis votaram a favor da reeleição e dois foram contra.

Para evitar que o dinheiro fosse rastreado, Ronivon diz que saiu com R\$ 196 mil só no início de março, quando já teria recebido todo o dinheiro. Págs. 1-6 a 1-8

Cameli nega compra de votos
O governador Ozleir Cameli (AC) negou a compra de votos e disse que poderá processar o deputado Ronivon Santiago.

Chico Brígido negou ter recebido dinheiro, mas disse que foi sondado: "Respondi que não discutiria nesse nível".

Zila Bezerra disse que o caso "não tem fundamento". Para Osmir Lima, "só pode ter sido brincadeira de mau gosto". João Maia descartou participação. Ronivon e o governador Amazonino Mendes (AM) não foram localizados. Pág. 1-8

Alca depende dos

BRASIL REPÚBLICA (1889 –)

NOVA REPÚBLICA (1985 -)

- *Reeleição FHC 1999 a 2002*
- *Emenda constitucional 01 (Reeleição)*
- *Liberação de verbas para Senadores e Deputados*
- *Continuidade econômica do Plano Real*
- *Renegociação da Dívida Externa (FMI) □ Política Econômica monitorada pelo FMI*

BRASIL REPÚBLICA (1889 –)

NOVA REPÚBLICA (1985 -)

- *Instituição da CPMF :*
- *Contribuição Provisória sobre a Movimentação ou Transmissão de Valores e de Créditos e Direitos de Natureza Financeira (CPMF) foi um tributo brasileiro. Sua esfera de aplicação foi federal e vigorou de 1997 a 2007.*



BRASIL REPÚBLICA (1889 –)

NOVA REPÚBLICA (1985 -)

- *Racionamento energético;*
- *Apagões;*
- *Destaque internacional para o Programa Brasileiro de combate a AIDS (Ministro José Serra);*



BRASIL REPÚBLICA (1889 –)

NOVA REPÚBLICA (1985 -)

- *Queda na popularidade do Presidente FHC;*

GOVERNO LULA	JAN 09 %	MAR 09 %	MAI 09 %
Positivo	72,5	62,4	60,8
Regular	21,7	29,1	23,9
Negativo	5,0	7,6	5,8

GOVERNO FHC			
2001	JAN	MAR	MAI
Positivo	25,4	33,3	22,1
Regular	40,4	36,7	36,2
Negativo	30,6	26,6	37,1

BRASIL REPÚBLICA (1889 –)

NOVA REPÚBLICA (1985 -)

•5• *Presidente – Luís Inácio da Silva Lula 2003 A 2010*

Foi candidato a presidente cinco vezes:

-

• **Derrotas:**

1989 (perdeu para Fernando Collor de Mello)

1994 (perdeu para Fernando Henrique Cardoso)

1998 (novamente perdeu para Fernando Henrique Cardoso)

• **Vitórias:**

2002 (derrotando José Serra)

2006 (derrotando Geraldo Alckmin)

BRASIL REPÚBLICA (1889 –)

NOVA REPÚBLICA (1985 -)

- *Segundo Mandato*
- *Eleito presidente com apoio do PT, PSB, PCB, PC do B e PL*
- *Apoio da direita: PP, PTB e parcela do PMDB (dividir o poder)*
- *Segundo Mandato: apoio de uma coalizão de doze partidos (PT, PMDB, PRB, PC do B, PSB, PP, PR, PTB, PV, PDT, PSC e PAN) e PT do B, PMN e PHS*



BRASIL REPÚBLICA (1889 –)

NOVA REPÚBLICA (1985 -)

- **Economia:**
 - *Seguimento da política de FHC*
 - *Superávit*
 - *Controle da Inflação*
 - *Redução do Desemprego*
 - *Redução da Dívida externa= Prestígio Interno*
 - *2009 Crise Econômica*
 - *Privatizações : Rodovias Federais, hidrelétrica de Santo Antônio (Porto Velho/ Rondônia) e Hidrelétrica de Jirau (Porto Velho/ Rondônia)*

BRASIL REPÚBLICA (1889 –)

NOVA REPÚBLICA (1985 -)

- **Reformas:**

- ***Programas Sociais:***

- * ***Luz para todos;***

- * ***Bolsa Família - 2003 (continuísmo de FHC)***

- ***Desconfiança: Bolsa Família compra votos;***

- ***Falta de controle Bolsa Família = Fraudes***

- * ***Primeiro Emprego (Extinção em 2006) Fracasso***

- * ***Combate ao Trabalho Escravo = Sem condenação aos responsáveis;***

BRASIL REPÚBLICA (1889 –)

NOVA REPÚBLICA (1985 -)

- *Fome Zero (2003)*
consiste em 30 programas
- *- Auxílio-Gás*
- *- Bolsa-Escola*
- *- Cartão-Alimentação*
 - Famílias com renda menor 70 reais mês
 - *2011 Dilma*
Expande: Brasil
sem Miséria



BRASIL REPÚBLICA (1889 –)

NOVA REPÚBLICA (1985 -)

- *Lei Maria da Penha 2006*
 - * Surge devido grande número de agressão a mulheres;
 - * Homenagem a Maria da Penha Maia Fernandes;
 - * Modificou o código penal brasileiro;
 - Não restringe somente agressão física.



BRASIL REPÚBLICA (1889 –)
NOVA REPÚBLICA (1985 -)

- ***Auxílio Reclusão (1991)***

- * *Pago pelo INSS ao preso desde que não tenha salário ou aposentadoria;*

- * *Ter exercido atividade remunerada comprovada;*

- * *Caso falecimento vira pensão por morte ;*

- * *Valor 2012 : 915,05*

BRASIL REPÚBLICA (1889 –)

NOVA REPÚBLICA (1985 -)

- 1. Bolsa Escola : R\$ 175 para cada filho que frequente as aulas (2 filhos) = R\$ 350,00(em dinheiro)
- 2. Cartão cidadão (cujo intuito é restituir a cidadania) = R\$ 350,00 (em dinheiro)
- 3. Vale gás (um por mês) R\$ 70,00
- 4. Transporte (calculamos 4 passagens diárias, que é uma boa média) R\$8,00/dia x 20 dias =R\$ 160,00
- 5. Vale refeição (um por dia) R\$3,50/dia x 30 dias x 4 pessoas (Marido, Esposa e os dois filhos) = R\$ 420,00

Total em dinheiro..... = R\$ 700,00

Total em vales..... = R\$ 650,00

Total mensal..... = R\$ 1.350,00

BRASIL REPÚBLICA (1889 –)

NOVA REPÚBLICA (1985 -)

- Educação:

**Pro – Uni (Programa Universidade Para Todos);*

** Criação de 11 Universidades Públicas:*

- Sucateadas sem assistência;

** Investimento na Educação Insuficiente:*

-Maiores índices de repetência de todos os países América Latina;

- Baixos Índices de conclusão do Ensino Fundamental;

** ENEM (Exame Nacional do Ensino Médio)*

- Escândalos e Fragilidade;

BRASIL REPÚBLICA (1889 –)

NOVA REPÚBLICA (1985 -)

- *Sistema de Cotas – 2004*
- * *Reservado para etnia negra e indígena;*
 - * 20% das vagas nas faculdades públicas
- *Inicia em 2000 no RJ*
- *Ideais para que o programa vão além:*
 - * *Concurso público;*
 - * *Vagas em empregos;*
 - *Programa tem gerado polêmicas*

BRASIL REPÚBLICA (1889 –)

NOVA REPÚBLICA (1985 -)

- *Pre – Sal*

- Anunciado pela Petrobrás em 2006

- * Problemas:

- Ritmo na extração;

- Destino das riquezas;

- Royalties (Compensação ou Pagamento)

- * Petróleo riqueza nacional: todos estados tem direito ao lucro;

BRASIL REPÚBLICA (1889 –)

NOVA REPÚBLICA (1985 -)

- Meio Ambiente:

** Rompimento de Marina Silva PT- AC Deixa o Ministério;*

- Marina Enfrenta oposição no próprio partido;

- Marina: lutar pelo desenvolvimento sustentável do meio ambiente;



BRASIL REPÚBLICA (1889 –)

NOVA REPÚBLICA (1985 -)

- *Escândalo do Mensalão:
2005/2006*
- *pagamento de propina a
parlamentares para que
votassem a favor de
projetos do governo;*



BRASIL REPÚBLICA (1889 –)

NOVA REPÚBLICA (1985 -)

- *Entre os 39 acusados;*
- *empresário e publicitário Marcos Valério. O ex-chefe da Casa Civil José Dirceu era apontado como chefe do esquema.*
- *CPI e condenação variando anos de prisão;*
- *Punição = Pizza*



BRASIL REPÚBLICA (1889 –)

NOVA REPÚBLICA (1985 -)

- *A crise começou com uma entrevista em junho de 2005 em que Roberto Jefferson, à época deputado federal, disse para o jornal Folha de S.Paulo que o mensalão existia e envolvia o PT, PL [que hoje se fundiu com o Prona e virou PR], PTB e outros*



BRASIL REPÚBLICA (1889 –)

NOVA REPÚBLICA (1985 -)

- *Escândalos dos Bingos:*
 - * *Carlinhos Cachoeira*
 - *Acessor de Lula*
 - *aparece em fita de extorsão para arrecadar fundos para campanha do PT*



BRASIL REPÚBLICA (1889 –)

NOVA REPÚBLICA (1985 -)

- Cartões Corporativos

*Foram instituídos

para uma maior
transparência e
rapidez em gastos
emergenciais;

* Denúncias de mal
uso;



BRASIL REPÚBLICA (1889 –)

NOVA REPÚBLICA (1985 -)

- *Crise no Setor Aéreo:*
 - * *Apagão Aéreo;*
 - * *Acidente com GOL 1907;*
- *Saúde :*
 - * *Investimentos Insuficientes;*



BRASIL REPÚBLICA (1889 –)

NOVA REPÚBLICA (1985 -)

- Segurança:

- * Entradas de drogas

- Fronteiras, portos e Aeroportos;
 - Crise no sistema Carcerário (1 Vaga = 22 mil reais);
 - 2007 - Pronasci (Programa Nacional de Segurança com Cidadania) = Fracasso



BRASIL REPÚBLICA (1889 –)

NOVA REPÚBLICA (1985 -)

- *Habitação:*
 - * *Déficit: Favelização*
 - * *Minha casa Minha Vida: Inviável, fraudes, escândalos e superfaturamento*



BRASIL REPÚBLICA (1889 –)

NOVA REPÚBLICA (1985 -)

- *PAC (Programa de Aceleração do Crescimento):*
 - Energia;
 - *Transporte;*
 - *Habitação;*
 - *Saneamento;*
- *Mais de 500 bilhões gastos gerando uma dívida de 4,5% em 2010;*



BRASIL REPÚBLICA (1889 –)

NOVA REPÚBLICA (1985 -)

Política Externa:

- *Relações com Novos eixos Econômicos*

União Europeia

China

Fortalecimento do

MERCOSUL

1. Venezuela

2. Bolívia

3. Equador



BRASIL REPÚBLICA (1889 –)

NOVA REPÚBLICA (1985 -)

- *Perda da Petrobrás Na Bolívia : Evo Morales*
- *Perda do Controle Total da Itaipu para o Paraguai: Fernando Hugo*
 - Tratado em que Brasil e Paraguai possuíam 50 % cada
 - Paraguai não consumir apenas 5% da energia: vende o restante
- * Maior Valor Impostos do Sudeste;

BRASIL REPÚBLICA (1889 –)

NOVA REPÚBLICA (1985 -)

- PT- Partido Trabalhista
- PSB – Partido Socialista Brasileiro;
- PC do B – Partido Comunista do Brasil;
- PL – Partido Liberal;
- PP – Partido Progressista;
- PTB – Partido Trabalhista Brasileiro;
- PRB – Partido Republicano Brasileiro;
- PR – Partido da República;
- PV – Partido Verde;
- PSC – Partido Social Cristão;
- PDT – Partido Democrático Trabalhista;

BRASIL REPÚBLICA (1889 –)

NOVA REPÚBLICA (1985 -)

- *PMDB – Partido do Movimento Democrático Brasileiro;*
- *PAN - Partido dos Aposentados da Nação;*
- *PHS - Partido Humanista da Solidariedade;*



BRASIL REPÚBLICA (1889 –)
NOVA REPÚBLICA (1985 -)

Dilma 2010 –



BRASIL REPÚBLICA (1889 –)
NOVA REPÚBLICA (1985 -)

- *Primeira Mulher Presidente – PT;*
 - *Vice Michel Temer;*
 - *Continuismo ao governo de Lula;*
 - * *Bolsa Família;*
 - * *PAC;*
 - * *Pro Uni;*
 - * *Primeira Infância;*

BRASIL REPÚBLICA (1889 –)

NOVA REPÚBLICA (1985 -)

- *Alta inflação em 2011:*
 - * *Restrição de créditos;*
- *Estreitamento de laços com China e MERCOSUL;*
- *Corrupção e acusações do MENSALÃO e CASO CACHOEIRA;*



BRASIL REPÚBLICA (1889 –)

NOVA REPÚBLICA (1985 -)

- Reajuste salarial 622 reais;
- 2012 Concessão (Privatização)
 - Aeroporto de Guarulhos, Viracopos e JK;
 - Investimentos Copa e Olimpíadas;



BRASIL REPÚBLICA (1889 –)

NOVA REPÚBLICA (1985 -)

- *Brasil Sem Miséria 2011*
- **Bolsa Família Ampliado: Camada mais extrema da pobreza (quem vive com até no máximo 70 reais por mês)*
 - * Cursos Profissionalizantes;
 - Encaminhamento de empregos;
 - Escola, água encanada e esgoto
 - Valor recebido por mãe ainda a ser definido
 - * **Brasil Carinhoso**: Retirada da miséria famílias com filhos de 0 a 6 anos;
 - Vaga em creches
 - Medicação contra asma;
 - valor mensal em dinheiro ainda não estabelecido

BRASIL REPÚBLICA (1889 –)

NOVA REPÚBLICA (1985 -)

- Bolsa Verde 2011 :

- * Incentiva conservação o meio ambiente
- * Desenvolver atividade de uso sustentável -
300 reais

• Primeira infância: 2012

- *Atende crianças de 0 a 3 anos nas áreas de educação, saúde e assistência social



FIM...